



**INDICATEUR CONJONCTUREL D'ACTIVITÉ ÉCONOMIQUE
DEUXIÈME TRIMESTRE 2023
(BASE 100 EN 2007-2008)**

BAISSE DE 2.1 DE L'ICAE GLOBAL

L'indice Global de l'Indicateur Conjoncturel d'Activité Économique (ICAE), estimé à 129.0 au cours du deuxième trimestre de l'exercice fiscal 2022-2023, accuse une croissance négative de 2.1% par rapport à la même période de l'année antérieure où le taux de décroissance se situait à 2.0%. Ce déclin trimestriel résulte d'une évolution négative des trois secteurs de l'économie. En valeur cumulée, l'ICAE global du deuxième trimestre de l'année fiscale 2023 a régressé 2.9%.

Analyse de l'ICAE du Secteur Primaire -4.8%

L'ICAE du secteur primaire a accusé une baisse de 4.8 % en rythme annuel au deuxième trimestre de l'exercice fiscal 2022-2023 en comparaison à la même période de l'année antérieure où il affichait une baisse de 4.5 %. Cette évolution négative du secteur est consécutive à la chute de ses deux composantes, notamment l'Agriculture et l'Extraction. La variation cumulée d'octobre à mars de l'ICAE du secteur primaire pour l'exercice fiscal 2022-2023 est de -5.1%.

Agriculture -4.7%

En effet, l'ICAE de la branche agricole s'est contracté de 4.7% au deuxième trimestre de l'exercice fiscal 2022-2023. Cette décroissance peut-être imputée à la mauvaise Campagne d'Hiver qui a été enregistrée en raison, entre autres, d'une rareté prononcée de la pluviosité. En comparant les six mois de 2023 avec ceux de 2022, il en ressort une croissance cumulée négative de 5.0%.

Activités Extractives -7.1%

L'ICAE des activités extractives, au cours de ce trimestre, a chuté de 7.1% en glissement annuel. En valeur cumulative, sur les deux premiers trimestres de l'exercice fiscal 2022-2023, cette branche a accusé une baisse de 6.8% par rapport à l'année dernière. Ces résultats négatifs reflètent la morosité qui caractérise, depuis quelques temps, les activités de ce secteur.

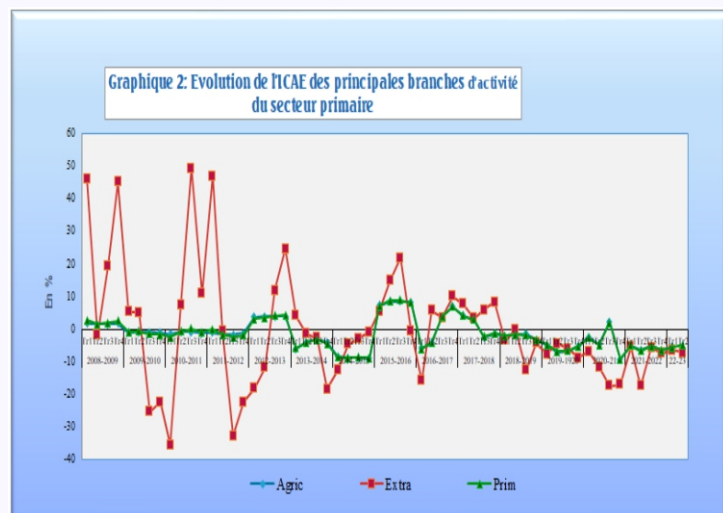

Analyse de l'ICAE du Secteur Secondaire -1.0%

L'ICAE du Secteur Secondaire, au deuxième trimestre de l'exercice fiscal 2022-2023, a atteint une croissance négative de 1.0 % par rapport au deuxième trimestre de l'exercice précédent. Ce résultat négatif résulte du mauvais comportement de l'ensemble de ses composantes: Industries Manufacturières, Construction et Electricité et Eau. De manière cumulative sur les deux trimestres d'octobre à mars 2023, il en résulte une croissance négative de 2.3%.

Industries Manufacturières +0.3 %

La Branche Manufacture a connu au cours du 2^e trimestre de l'exercice fiscal 2022-2023 une croissance interannuelle positive de 0.3% contre 1.0% enregistrée à la même période de l'exercice fiscal 2021-2022. Les sous-branches à l'origine de cette légère hausse trimestrielle sont : Alimentation, Boissons et Tabac, Papier, Edition et Imprimerie ainsi que les Produits chimiques. Alors que les sous-branches telles que le Textile, les Minéraux non métalliques et les Ouvrages Métallurgiques ont plutôt affiché une tendance à la baisse. La croissance cumulée sur les deux premiers trimestres de l'exercice fiscal 2022-2023 est de -1.5%.

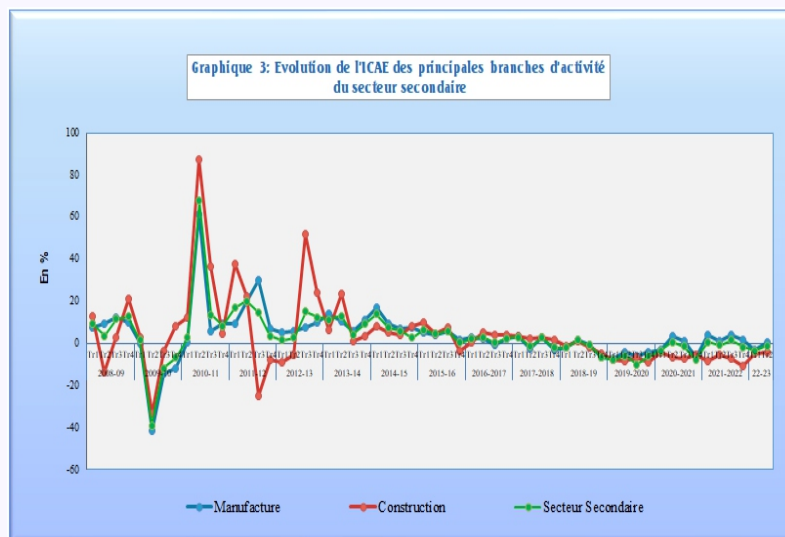

Construction -4.2%

L'ICAE de la Branche Construction a décliné annuellement au 2^e trimestre de l'exercice fiscal 2022-2023 de 4.2%. Cet accroissement négatif est compatible à la baisse des divers intrants utilisés dans la construction, plus particulièrement le ciment, le fer et les carrières. La variation cumulée d'octobre à mars de l'exercice fiscal 2022-2023 est de -4.4%.

Electricité et Eau -12.3%

La Branche Electricité et Eau, pour sa part, a chuté de 12.3% par rapport au deuxième trimestre de l'exercice 2021-2022. Cette contre performance est consécutive au comportement à la baisse de ses composantes, en l'occurrence: Electricité (-12.7 %), et Eau (-10.4 %). Sur les deux premiers trimestres de l'exercice, la valeur cumulée de cette branche a connu une forte régression de l'ordre de 11.0%.

Analyse de l'ICAE du Secteur Tertiaire -1.8%

L'indice du Secteur Tertiaire, estimé à 141.0 au cours des mois de janvier à mars 2023, contre 143.5 au cours de la même période de l'exercice passé, a affiché en glissement annuel une tendance baissière de 1.8%. A l'origine de cette contraction se trouvent surtout les mauvais comportements des branches telles que: Transports et Communications, Commerce, Restaurants et Hôtels et Autres Services Marchands, puisque les autres sous-branches ont plutôt connu une tendance haussière. La croissance cumulée de la branche sur la période d'octobre à mars de l'exercice fiscal 2022-2023 est établie à -2.6%.

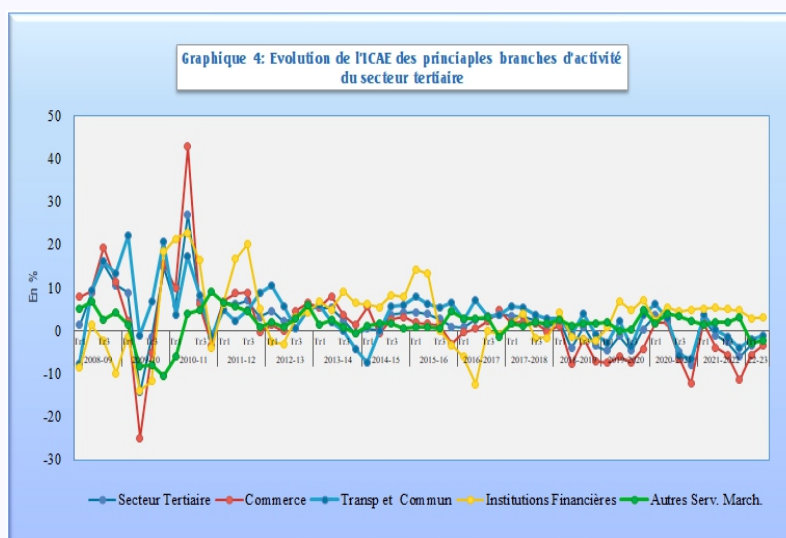

Commerce -3.3%

L'Indice de la Branche Commerce est évalué à 116.0 au deuxième trimestre de l'année fiscale 2023, contre 119.9 au cours de la même période de l'année précédente, soit une variation négative en rythme annuel de 3.3 %, contre une chute de 3.9% enregistrée l'année dernière. Cette contre performance des activités commerciales résulte du comportement défavorable des deux sous secteurs notamment le secteur informel (-3.0%) et le secteur formel (-3.5%). En valeur cumulative, l'Indice a accusé sur les six mois une baisse de 4.6%.

Restaurant et Hôtel -8.2%

L'indice de la branche Restaurant et Hôtel a enregistré une forte baisse, en glissement annuel, de 8.2% au deuxième trimestre de l'exercice fiscal en cours, passant du niveau de 104.4 au deuxième trimestre 2022 pour tomber à 95.8 au deuxième trimestre 2023. Cette évolution négative peut s'expliquer, entre autres, par la dégradation accentuée de la situation sécuritaire, entravant la libre circulation des personnes. De manière cumulative, sur la période d'octobre à mars 2023, cette branche a affiché une décroissance de 8.1%.

Transports et Communications -1.1%

La branche Transports et Communications a connu, en rythme annuel, un accroissement négatif de 1.1% au cours des mois de janvier à mars de l'année fiscale 2023, contre une hausse de 0.2 % enregistré à la même période de l'exercice 2021-2022. Cette évolution négative est compatible aux effets combinés des composantes de la branche, en l'occurrence: Transports (-7.4%) et Télécommunications (+4.7%). La baisse cumulée d'octobre à mars de cet exercice est de 1.6%.

Institutions Financières +3.1%

Les institutions financières sont parmi les rares branches dont l'ICAE a crû au deuxième trimestre 2023. En effet, l'Indice de cette branche a connu une hausse, en glissement annuel, de 3.1% au deuxième trimestre de l'exercice fiscal 2022-2023. Un accroissement, toutefois, inférieur à celui de 5.3% qui a été réalisé l'année précédente. Cette tendance positive constatée s'explique particulièrement par la progression de 3.6% de la production des banques commerciales. La variation cumulée d'octobre à mars a donc crû, dans l'ensemble, de 3.0%.

Autres Services Marchands -2.1%

L'Indice de la Branche des Autres Services Marchands, regroupant les Sous-secteurs Immobilier, Santé et Education, indique une croissance annuelle négative de 2.1%, au cours du 2e trimestre de l'exercice fiscal 2022-2023, contre une hausse de 2.1% comparativement à la même période de l'année antérieure. La diminution de cette branche est due à la chute du secteur Immobilier (-3.5%). La croissance cumulée sur la période d'octobre à mars de l'année fiscale 2023 est de -2.5%.

Services Non Marchands +4.3%

L'ICAE des Services Non Marchands a enregistré au deuxième trimestre de l'exercice fiscal 2022-2023 un taux d'accroissement de 4.3% en glissement annuel. Ce taux, au premier trimestre de cet exercice se chiffrait à 5.0%. Il en résulte, ainsi, un cumul de 4.7% sur la période d'octobre à mars de l'exercice fiscal 2022-2023.

Contribution des Secteurs à l'évolution de l'ICAE Global au deuxième trimestre 2023

En résumé, les contributions des branches à l'évolution de l'ICAE Global au deuxième trimestre de l'exercice fiscal 2022-2023 sont ainsi réparties: a) de manière négative: Commerce (-0.86%); Agriculture (-0.71%); Construction (-0.26%); Transports et Communications (-0.20%); Electricité et Eau (-0.10%); Autres Services Marchands (-0.09%); Restaurant et Hôtel (-0.04%); Activités Extractives (-0.02%); b) de manière positive: Activités de Fabrication (0.07%); Institutions Financières (0.04%) et Services non Marchands (0.08%).

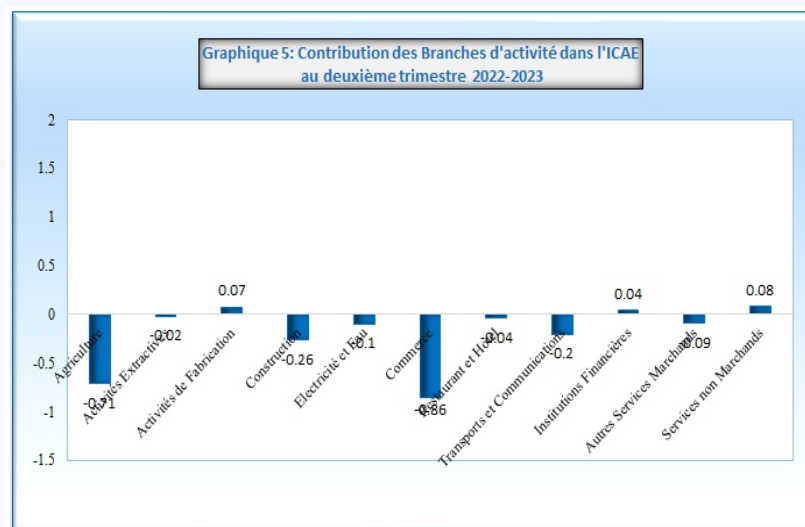

Indicateur Conjoncturel d'Activité Economique (ICAE) au deuxième trimestre 2023 (base 100 en 2007-2008)

Indice cumulé, variations interannuelle et cumulée en %

Branches d'activité	Indicateur Conjoncturel d'Activité Economique (ICAE)					
	ICAE		Indice Cumulé		Variation en %	
	2e Trimestre 2022	2e Trimestre 2023	2e Trimestre 2022	2e Trimestre 2023	Annuelle	Cumulée
ICAE GLOBAL	131.8	129.0	132.9	129.1	-2.1	-2.9
Secteur Primaire	84.7	80.6	74.5	70.7	-4.8	-5.1
Agriculture	84.7	80.7	74.4	70.7	-4.7	-5.0
Mines et Carrières	82.2	76.4	77.5	72.2	-7.1	-6.8
Secteur Secondaire	160.5	158.9	162.0	158.2	-1.0	-2.3
Manufacture	160.0	160.5	164.1	161.6	0.3	-1.5
Construction	167.4	160.5	160.8	153.8	-4.2	-4.4
Electricité et Eau	121.0	106.1	117.8	104.8	-12.3	-11.0
Secteur Tertiaire	143.5	141.0	149.5	145.6	-1.8	-2.6
Commerce	119.9	116.0	130.8	124.8	-3.3	-4.6
Restaurant et Hôtel	104.4	95.8	103.3	95.0	-8.2	-8.1
Transports et Communications	176.2	174.2	178.2	175.3	-1.1	-1.6
Institutions Financières	163.8	168.8	160.4	165.2	3.1	3.0
Autres Services marchands	130.2	127.4	128.6	125.4	-2.1	-2.5
Services non marchands	187.4	195.5	186.4	195.1	4.3	4.7

Source: Institut Haïtien de Statistique et d'Informatique (IHSI)

INSTITUT HAITIEN DE STATISTIQUE ET D'INFORMATIQUE (IHSI)

Delmas 83, Rue Pergonia # 2

Tél. : (509) 2943-2665

e-mail : ihsi@ihsi.ht / dseihsi2000@yahoo.fr