



REPUBLIQUE D'HAÏTI
 MINISTÈRE DE L'ÉCONOMIE ET DES FINANCES (MEF)
**INSTITUT HAÏTIEN DE STATISTIQUE
 ET D'INFORMATIQUE (IHSI)**



**INDICATEUR CONJONCTUREL D'ACTIVITÉ ÉCONOMIQUE
 TROISIÈME TRIMESTRE 2020-2021
 (BASE 100 EN 2007-2008)**

BAISSE DE L'ICAE GLOBAL

L'Indice Global de l'Indicateur Conjoncturel d'Activité Économique (ICAE), base 100 en 2007-2008, est évalué à 132.1 au troisième trimestre (Avril - Juin) de l'exercice fiscal 2020-2021, contre 136.1 au troisième trimestre de 2019-2020, soit une décroissance de 2.9 % en rythme annuel. De son côté, l'ICAE cumulé d'Octobre 2020 à Juin 2021, comparé à la même période de l'année dernière a chuté de 0.3 %. Les résultats de l'ICAE au troisième trimestre 2021 résultent de la tendance baissière des secteurs Secondaire et Tertiaire, alors que le secteur Primaire a plutôt affiché une évolution à la hausse.

Analyse de l'ICAE du Secteur Primaire

Contrairement à la tendance baissière observée aux deux premiers trimestres de cet exercice, l'ICAE du secteur Primaire a connu une croissance positive en glissement annuel de 2.0 % au troisième trimestre de l'exercice fiscal 2020-2021. Cette tendance à la hausse du secteur est consécutive à une évolution contrastée de ces deux sous-branches, en l'occurrence la branche agricole et les activités extractives. Par contre, en termes cumulatifs d'Octobre à Juin de l'année fiscale 2021, ce secteur a chuté de 1.6 %.

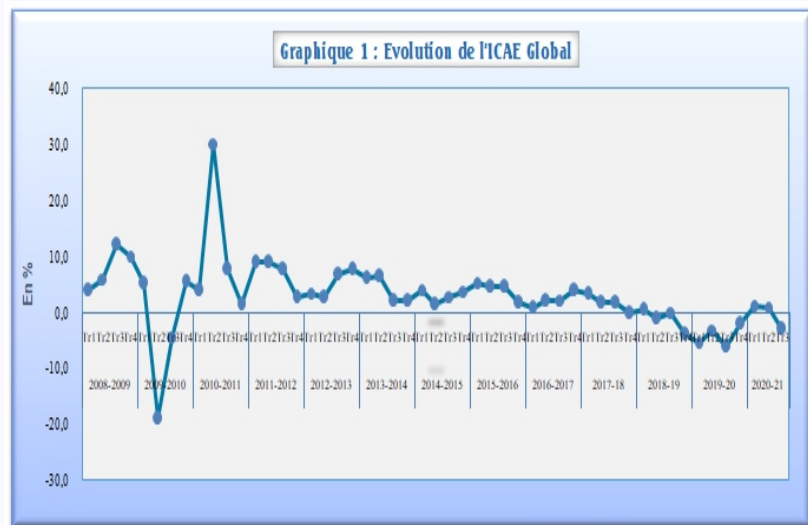

Agriculture

L'ICAE de la branche agricole a affiché une hausse annuelle de 2.4 % au troisième trimestre de l'exercice fiscal 2020-2021. Cet accroissement est imputable à une Campagne de Printemps relativement bonne, du fait que la branche a bénéficié d'une meilleure saison pluvieuse. En comparant les trois trimestres de 2021 avec ceux de 2020 il en ressort une croissance cumulée négative de 1.4 %.

Activités Extractives

L'ICAE des activités extractives, au cours de ce trimestre, a accusé une forte baisse de 17.4 % en glissement annuel. Ce résultat négatif est compatible à l'évolution de la branche Construction. En valeur cumulative, sur les trois premiers trimestres de l'exercice fiscal 2020-2021, cette branche a accusé une baisse de 12.4 % par rapport à l'année dernière.

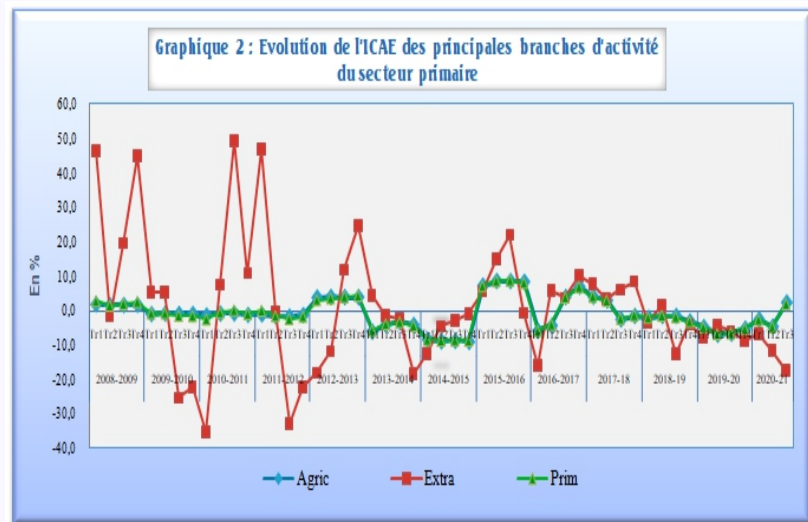

Analyse de l'ICAE du Secteur Secondaire

L'Indice du Secteur Secondaire, au troisième trimestre de l'exercice fiscal 2020-2021, a enregistré une croissance négative de 1.3 % en rythme annuel. Cette tendance négative du secteur résulte du comportement différencié de ses composantes. En effet, la branche Manufacturière a crû de moins de 1 %, alors que les autres branches ont plutôt évolué à la baisse.

Industries Manufacturières

L'ICAE de la branche des Industries Manufacturières, estimé à 149.8 au troisième trimestre de l'année fiscale 2021 contre 148.6 de l'année passée, a affiché, en rythme annuel, une augmentation de 0.8 %. A l'origine de cette variation positive, se trouve, entre autres les sous-branches Textiles et Papier, Edition Imprimerie, tandis que les autres sous-branches ont accusé une tendance baissière.

Construction

L'ICAE de la branche Construction au troisième trimestre de l'exercice fiscal 2020-2021 a affiché une chute en rythme annualisé de 7.4 %, comparativement à la même période de l'exercice antérieur. En témoigne la diminution des intrants utilisés dans la construction, notamment le ciment, le fer et les carrières. En valeur cumulative, cette branche a atteint une décroissance de -6.1 % d'Octobre à Juin de l'année fiscale 2021.

Electricité et Eau

L'ICAE de la branche Production et Distribution d'Electricité et Eau a subi une contraction en glissement annuel de 3.5 % au troisième trimestre de l'exercice fiscal 2020-2021. Cette évolution négative est consécutive à la variation différenciée des deux sous-branches. En effet, la branche Production et Distribution d'Electricité a chuté de 4.9 %, tandis que celle de l'Eau a crû de 5.1 %. La variation cumulée des neuf premiers mois a, dans l'ensemble, progressé de 2.9 %.

Analyse de l'ICAE du Secteur Tertiaire

L'Indice du Secteur Tertiaire, estimé à 139.6 au cours des mois d'Avril à Juin 2021, a affiché en glissement annuel une tendance baissière de 4.9 %. A l'origine de ce recul du trimestre se trouvent surtout les chutes des branches telles que : Commerce (-6.4 %), Transports et Communications (-5.7 %), Restaurant et Hôtel (-9.3 %). Les autres branches ont plutôt connu une tendance haussière. La croissance cumulée du secteur sur la période d'Octobre à Juin de l'exercice fiscal 2020-2021 est estimée à 0.4 %.

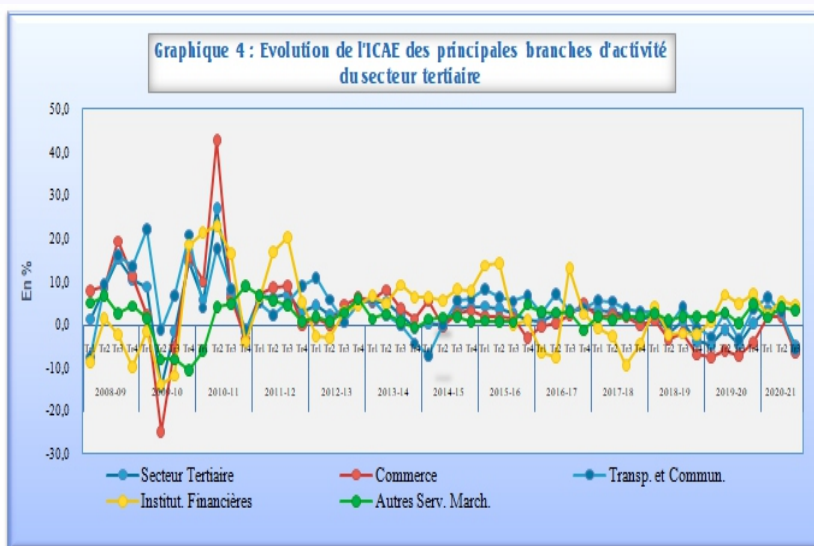
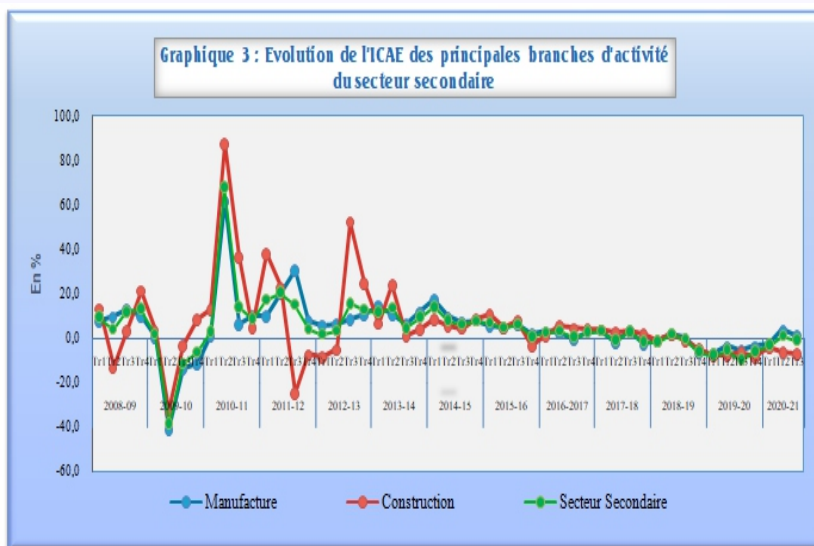

Commerce

L'Indice de la branche Commerce est évalué à 127.6 au troisième trimestre de l'année fiscale 2021, contre 136.4 au cours de la même période de l'année précédente, soit une variation négative en rythme annuel de 6.4 %, contre une chute de 7.3 % enregistrée l'année dernière. Ce déclin des activités commerciales résulte du comportement défavorable des deux sous-secteurs notamment le secteur informel (-6.7 %) et le secteur formel (-6.2 %). En valeur cumulative, l'indice a accusé sur les neuf mois une baisse de 1.0 %.

Restaurant et Hôtel

L'Indice de la branche Restaurant et Hôtel a accusé une forte baisse, en glissement annuel, de 9.3 % au 3^e trimestre de l'exercice fiscal en cours, passant du niveau de 94.1 au 3^e trimestre de l'exercice fiscal 2019-2020 pour atteindre 85.3. Cette évolution négative s'explique, entre autres, par la baisse du chiffre d'affaires déflaté des entreprises constituant la branche. De manière cumulative, sur la période d'Octobre à Juin 2021, elle a affiché une décroissance de 2.5 %.

Transports et Communications

L'ICAE de la branche Transports et Communications a connu au cours du 3^e trimestre de l'exercice fiscal 2020-2021 une croissance interannuelle négative de 5.7 %, contre -3.6 % par rapport à la même période de l'exercice antérieur. Cette variation négative traduit l'effet combiné des mauvais résultats des deux sous-branches **Transports** (-8.2 %) et **Communications** (-3.5 %). Par contre, comparé aux neuf mois de l'année dernière, l'ICAE cumulé a progressé de 1.1 %.

Institutions Financières

L'Indice de l'ICAE des Institutions Financières a affiché un accroissement positif, passant de 145.8 du 3^e trimestre de l'exercice fiscal 2019-2020 à 152.4 au 3^e trimestre de l'exercice 2020-2021, affichant ainsi, un glissement annuel de 4.5 %. Cette hausse résulte particulièrement de l'augmentation de la sous-branche des Banques Commerciales. En termes cumulatifs, les Institutions Financières ont atteint une croissance de 4.1 % sur la période d'Octobre à Juin de l'année fiscale 2021.

Autres Services Marchands

L'Indice de la branche des Autres Services Marchands, regroupant les sous-secteurs Immobilier, Santé et Education, a enregistré une croissance annuelle de 3.3 %, au 3^e trimestre de l'exercice fiscal 2020-2021, contre 4.8 % comparativement à la même période de l'année antérieure. L'augmentation de cette branche est soutenue par l'ensemble de ses composantes. La croissance cumulée sur la période d'Octobre à Juin de l'année fiscale 2021 est de 3.0 %.

Services Non Marchands

L'Indice des Services non Marchands a atteint au cours de cet exercice un taux de croissance de 5.1 % en rythme annuel, contre 7.1 % comparé à la même période de l'année antérieure. La variation cumulée d'Octobre à Juin 2021 est évaluée à 6.1 %.

Contribution des Secteurs à l'évolution de l'ICAE Global au troisième trimestre 2021

En résumé, les contributions des branches à l'évolution de l'ICAE Global au 3^e trimestre de l'exercice fiscal 2020-2021 sont ainsi réparties :

a) de manière positive : Activités de Fabrication (0.18 %), Agriculture (0.38 %), Services Financiers (0.07 %), Autres Services Marchands (0.15 %) et Services non Marchands (0.04 %);

b) de manière négative : Commerce (-1.77 %), Transports et Communications (-1.08 %), Construction (-0.48 %), Activités Extractives (-0.06 %), Restaurant et Hôtel (-0.04 %) et Electricité et Eau (-0.03 %).

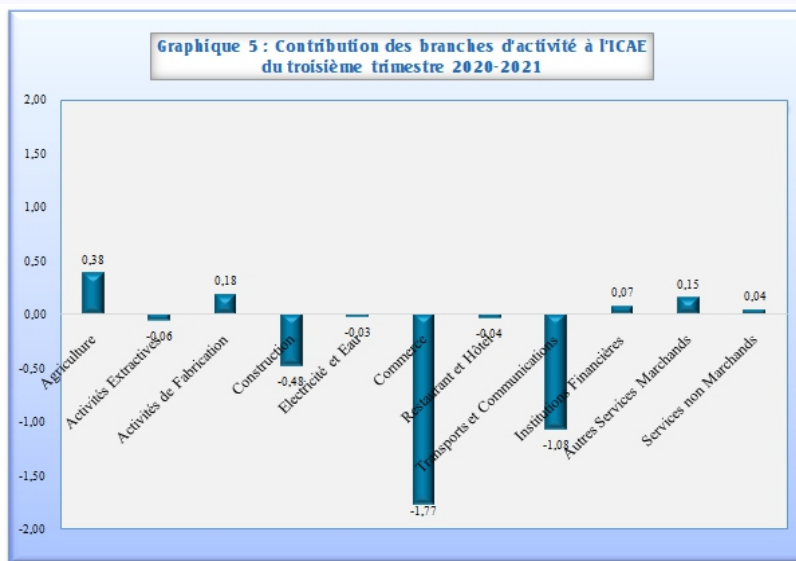

Indicateur Conjoncturel d'Activité Economique (ICAE) au troisième trimestre 2021
(base 100 en 2007-2008)
Indice cumulé, variations interannuelle et cumulée en %

Branches d'activité	Indicateur Conjoncturel d'Activité Economique (ICAE)					
	ICAE		Indice Cumulé		Variation en %	
	3 ^e Trimestre 2020	3 ^e Trimestre 2021	3 ^e Trimestre 2020	3 ^e Trimestre 2021	Annuelle	Cumulée
ICAE GLOBAL	136.1	132.1	133.4	133.0	-2.9	-0.3
Secteur Primaire	100.5	102.5	88.3	86.9	2.0	-1.6
Agriculture	100.3	102.7	88.1	86.9	2.4	-1.4
Mines et carrières	109.4	90.4	101.8	89.2	-17.4	-12.4
Secteur Secondaire	152.0	150.1	160.3	158.2	-1.3	-1.3
Manufacture	148.6	149.8	156.3	156.6	0.8	0.2
Construction	168.3	156.0	178.1	167.1	-7.3	-6.2
Electricité et Eau	118.9	114.7	126.8	130.6	-3.5	3.0
Secteur Tertiaire	146.7	139.6	144.8	145.4	-4.8	0.4
Commerce	136.4	127.6	132.0	130.6	-6.5	-1.1
Restaurant et Hôtel	94.1	85.3	101.4	98.9	-9.4	-2.5
Transports et Communications	166.2	156.7	167.0	168.8	-5.7	1.1
Institutions Financières	145.8	152.4	146.5	152.5	4.5	4.1
Autres Services marchands	121.9	125.9	122.6	126.3	3.3	3.0
Services non marchands	174.5	178.0	171.2	177.6	2.0	3.7

INSTITUT HAITIEN DE STATISTIQUE ET D'INFORMATIQUE (IHSI)

Delmas 83, Rue Pergonia # 2

Tél. : (509) 2943-2665

e-mail : ihsi@ihsi.ht / dseihs2000@yahoo.fr